DIVINET CMS BOX-P

파나소닉 프로토콜 전용 CMS

Multi-streaming

Linux Embedded

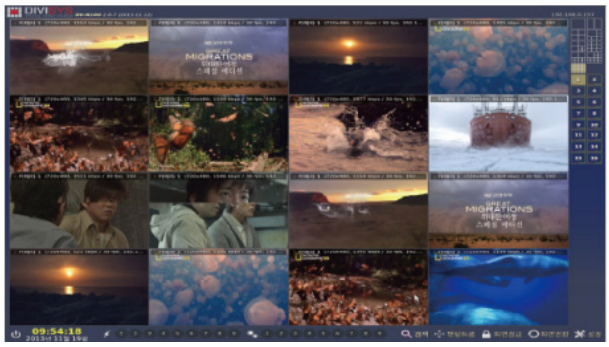

제품특성

- 최대 25,600개 카메라 접속 가능(256 x 100ch)
- 최대 64개의 Full HD 영상 모니터링 지원
- 원격 설정을 위한 VNC 접속 지원
- 이벤트 기반 라이브 모니터링 지원
- 시스템 상태 모니터링 (Real Time Health Check)
- 원격 검색, 원격 백업 (수동, 스케쥴)
- 이벤트 기반 지능형 대응 프로그래밍 기능
- 멀티 사이트 자동 / 수동 경고음성 송출 (방송) 기능
- 카메라 설정 변경 가능
- E-MAP 기능으로 지도 위에 카메라 위치 표시 및 해당 영상 확인 가능
- PTZ 제어 가능
- 듀얼 모니터링 지원으로 인한 효율적인 관리
- 이벤트에 다른 팝업영상 알람 발생 기능
- 파나소닉 프로토콜 전용 CMS

외관도

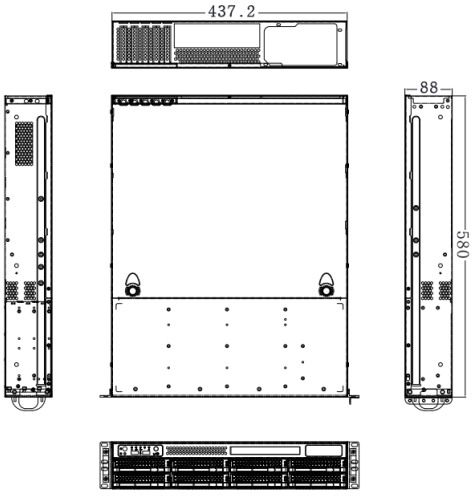

제품사양

항목		DIVINET CMS BOX-P
CMS Version	기본	DIVINET CMS-P Basic Version(Linux 64bit)
	옵션	DIVINET CMS-P Standard Version(Linux 64bit) DIVINET CMS-P professional Version(Linux 64bit) DIVINET CMS-P Enterprise Version(Linux 64bit)
영상출력		VGA x1 and HDMI x1 (or DVI x1)
운영체계		Ubuntu Linux with OpenGL and X-Windows
CPU / RAM		Intel Daul Core 3.0GHz / DDR4 32G RAM(8G*4EA)
VGA		Integrated Graphics
HDD		MSATA SSD 32G
LAN		10/100/1000 Base-Tx Ethernet (RJ45)
디스플레이	해상도/속도	960fps (1920x1080 Full-HD)
	분할화면	1x1, 2x2, 3x3 등 다양한 분할화면 및 전체화면 모드
검색방식		Max. 500Mbps each LAN(Total 4 LAN ports)
재생기능		Forward
네트워크	대역폭 제어	10/100/1000 Base-Tx Ethenet (RJ45) / 자동
동작 온도 / 습도		5℃~40℃ / 0%~90%
사용전원 / 소비전력		220V~240V 50/60Hz / Max 500W (Active PFC, EMI 필터 내장)
크기		430(W) x 88.8(H) x 480(D) mm
중량		15.5kg

※ KVM스위치 사용시 USB타입의 제품을 사용하여야 합니다. (PS/2타입 사용불가)